

ADfel

Descrierea spațiului Fabrica

un eveniment

Singurul eveniment de publicitate neconvențională din România

Club & Terasă Fabrica | IQads.ro/ADfel

IQads

FABRICA DINTR-O PRIVIRE

FABRICA DINTR-O PRIVIRE

OAMENII CARE VIN LA ADfel

- Fabrica nu este o terasa, un pub, un club, un bar sau un skatepark. Este o zona urbana care le gazduieste pe toate acestea:
Fabrica Urban Resort
- Acesta e un concept unic in Bucuresti, care reuneste in acelasi perimetru: o terasa exterioara mare: la parter si pe acoperis, 2 cluburi (Fabrica si B52), un pub, un loc de joaca pentru copii exterior si unul interior, un parc de skatepark indoor, 7 magazine cu profile diverse, o zona de sfori de slackline, intre cladiri, si separat o zona de catarat indoor
(singura care nu este by default disponibila pentru ADfel)
- Pe perioada ADfel, traficul in Fabrica se dubleaza, ajungand la aproximativ 1.000 de persoane pe durata intregii zile, de la 10 dimineata la ultimul client
- Numele locului vine de la vechea destinatie a cladirii: Fabrica de ciorapi Bucuresti

Tipuri de idei ADfel

La ADfel, pot fi implementate 2 mari tipuri de idei:

A. Happening-uri / Activări

Idei mai scurte, desfășurate live, parte a programului ADfel;

B. Execuții speciale

Idei implementate și existente fizic în terasă, pe o perioadă mai lungă de timp;

Este posibilă combinarea celor două cu activări online înainte de eveniment (de ex. competiții de creație), în funcție de nevoile de promovare ale brandului și de modalitatea dorită de interacțiune cu publicul

Pentru a înțelege mai clar spațiul Fabrica, specificul și posibilitățile lui, îl detaliem în slide-urile următoare

key points Fabrica

zonele exterioare, cele mai frecventate la ADfel: terasa exterioara + acoperis
zonele interioare, pot fi folosite si ele: pub – club – skatepark
spatiu separat, tot in Fabrica, poate fi folosit upon request: fabrica de catarat

FABRICA Urban Resort is the current name of a whole area which currently includes:

[VIDEOS](#)

fabrica
pub & terrace

fabrica
shop zone

the first club, on the left

the second club, on the right

two-level pub & outdoor terrace

indoor skatepark

7 shops with urban profiles

indoor climbing, different ownership

Part of FABRICA Urban Resort, FABRICA Shop Zone currently includes:

HUNTER

LEATHER SHOP

Just opened, [see more](#)

bicycle shop

clothes, photo shoots, magazines

ski & surf shop

handmade leather goods

clothes, tattoos

art recycling of Delta garbage

OPEN NOW

OPENING SOON

- **Pub Fabrica: Zilnic, 10:30 – ultimul client**
evenimente:
 - Marti, bilunar: concerte jazz
 - In curand: evenimente culinare
- **Terasa Fabrica: Zilnic, 10:30 – ultimul client, sfarsit de Martie – Octombrie**
- **B52: Miercuri – Sambata, 21:00 – ultimul client**
evenimente:
 - Miercuri: totul la jumătate de pret
 - Joi: concerte live
 - Vineri, Sambata: DJ Parties
- **Club Fabrica : ocazional, la evenimente**
evenimente:
 - Ocazional: concerte live
 - Sambata, ocazional: piese de teatru, din cand in cand
- **Magazine: Zilnic, aproximativ 12:00 – 22:00**

Unde se afla Fabrica?

Clubul/terasa Fabrica este situat la 15 minute de mers pe jos de la Piata Unirii (pe strada 11 Iunie nr. 50) si incorporeaza, sub conceptul “Fabrica Urban Resort”, tot ce ii trebuie unui public tanar pentru a se putea relaxa si a-si satisface pasiunile sportive urbane.

Publicul

Este si el la fel de variat pe cat sunt si activitatile pe care le poti face in aceasta locatie.

1. Pub-ul si terasa sunt frecventate de persoane intre 15-35 de ani, care se simt bine in spatii neconventionale, apreciaza cultura urbana si formele neconventionale de exprimare. Este un public greu de influentat, de la care nu poti primi prea multe reactii, dar care «se prinde» la executii inteligente.

2. Zonele sportive (skatepark, sala de catarari) sunt frecventate de tineri care practica sporturile urbane (skate, role, catarari, slackline), 15-25 de ani, in principal barbati. Sunt ancorati in cultura urbana si apreciaza tot ce le poate strani imaginatia si ii poate ajuta sa-si dezvolte skill-urile sportive.

3. Clubul Fabrica atrage diverse comunitati de tineri consumatori de cultura muzicala (18-30 de ani), in functie de profilul fiecarui eveniment. Pot fi iubitorii de electro, hip-hop, drum & base, indie rock etc.

TERASA EXTERIOARA

Terasa e separata in cateva zone:

Terasa centrala, terasa laterala si zona barului, terasa din spate, accesul catre acoperis.

In fata, e un ecran de proiectie imens.

Deasupra, sunt sfiori de slackline. (slackline = echilibristica artistica pe o sfoara intre doua cladiri).

capacitate: in medie, vara, 1.000 de oameni viziteaza zona pe zi; la masa: 120 locuri

suprafata: 362 m²

Terasa descoperita

terasa:
Zona acoperita si barul

in stanga terasei centrale se afla o alta terasa diferita ca stil de mobilier si *feeling* general, pe un amplasament de lemn. in capatul acestei terase se afla barul. Terasa e acoperita pe timpul iernii si deschisa (fuzioneaza cu terasa descoperita) pe timpul verii.

in capatul acestei terase se afla barul. din aceasta terasa se poate intra catre bar si club. suprafata: 116 m²

terasa:
aripa stanga

Aici e pubul, clubul si skate park-ul.

terasa:
aripa dreapta

Aici sunt magazinele, clubul B52 si accesul catre Fabrica de catarat.

Intrarea

in timpul verii, intrarea in terasa se face prin poarta cu gard glisant, din strada 11 iunie.

prima senzatie pe care o ai este ca ai nimerit in vizuina grafferilor din Bucuresti, pentru ca cea mai mare parte a peretilor este acoperita de grafuri.

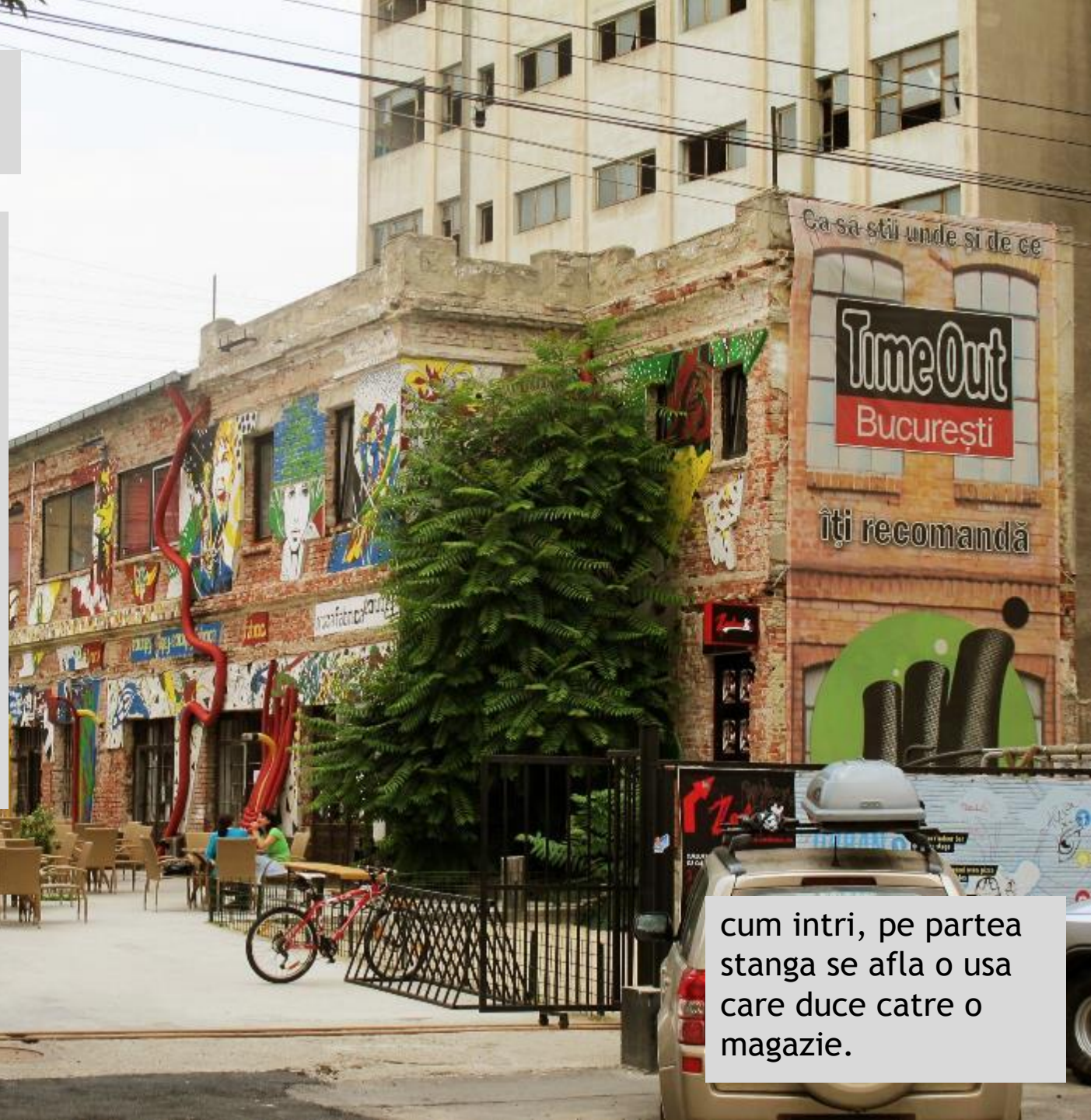

cum intri, pe partea stanga se afla o usa care duce catre o magazie.

spatiul de joaca pentru copii

imediat in dreapta intrarii in terasa se afla locul de joaca pentru copii, dotat cu tobogan (poate fi demontat si mutat), leagan (poate fi demontat si mutat) si jumper (fix).

spatiul poate fi reamenajat pentru alte scopuri, pe durata evenimentului, dar fara a dezafecta constructiile pentru copii.

suprafata: 130 m²

terasa centrala are in dreapta o cladire in care se gasesc accesul la etaj catre B52, care poate fi deschis dupa ora 21 in timpul saptamanii si va fi probabil deschis dupa ora 21 V, S, D si mai multe magazine deschise de la pranz pana la ora 22.

In spatele curtii, se gaseste Fabrica de catarat.

terasa centrala

in stanga terasei centrale se afla un alt corp de cladire in care se gasesc pub-ul (acces catre parter), clubul (acces din bar, etajul 1) si skatepark-ul. Tot pe corpul de cladire din stanga va fi amenajata o terasa cu o capacitate destul de mare, insa nu stim sigur daca va fi gata pana la ADfel. Prin urmare nu putem lua in condiserare spatiul respectiv decat pentru accesul organizatorilor.

ACTIVITATI: in terasa centrala, oamenii se aseaza la mese, pot comanda de mancare, se pot duce la bar sa isi ia de baut, se pot uita la proiectii video pe ecranul din spatele curtii sau pot intra in magazin.

RECUZITA: mesele si scaunele (cel mai probabil vor fi schimbate cu mese si banci, asa cum erau la Motoare, ca sa marim capacitatea de locuri la mese), sprinklere de apa (din stanga), peretii celor doua corpuri de cladire, sforile de slackline de deasupra terasei, scara de acces catre terasa de pe acoperis.

Terasa centrala

Corp cladire stanga

in care se afla pub-ul, clubul, skatepark-ul. deasupra cladirii urmeaza sa fie amenajata terasa de pe acoperis.

Corp cladire dreapta

In care se afla B52, fabrica de catarat si magazinele: Puma Social, Pump, Hunter, Switch si The Leather Shop.

Ecranul de proiectie si coridorul de trecere

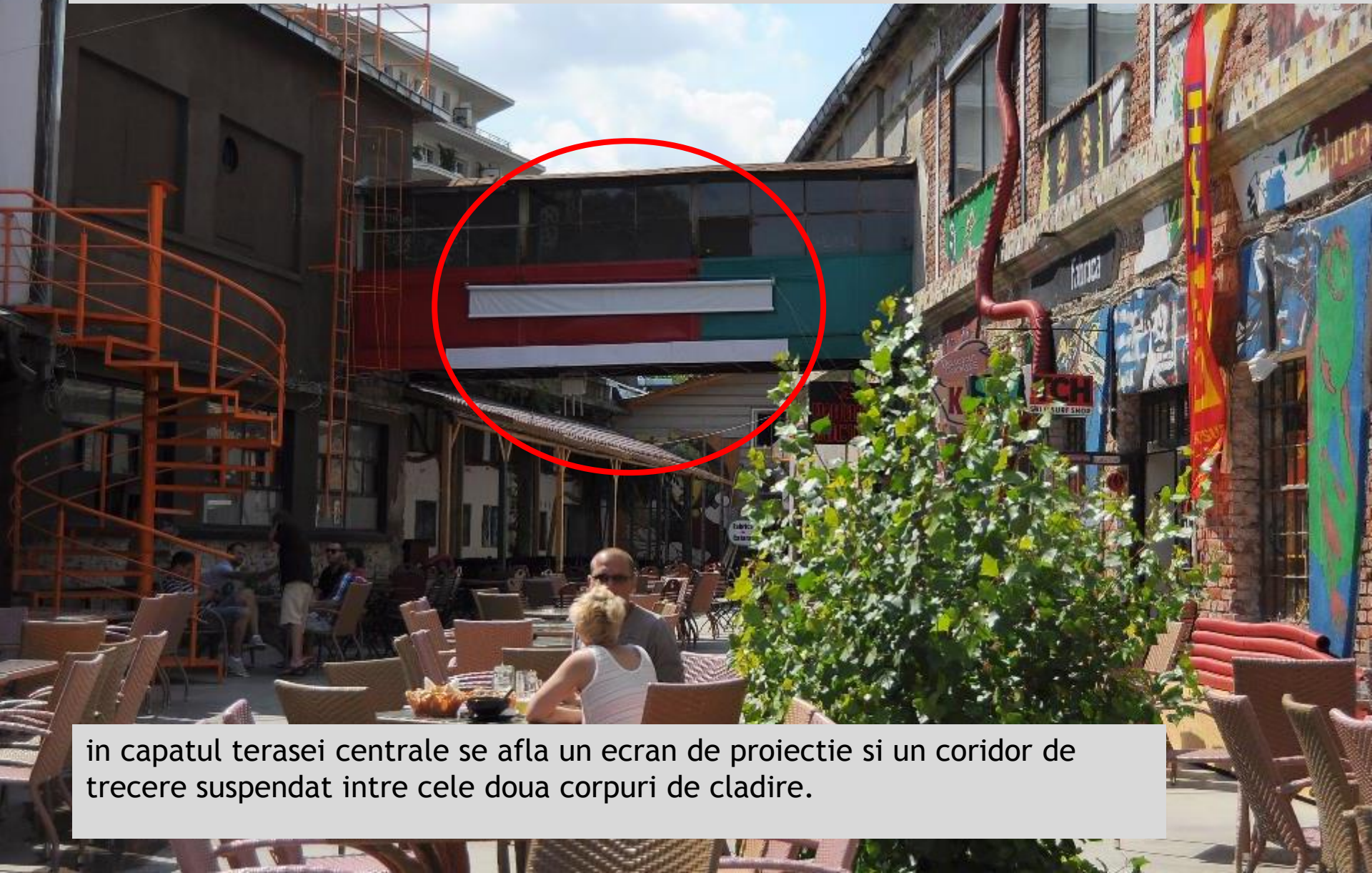

in capatul terasei centrale se afla un ecran de proiectie si un coridor de trecere suspendat intre cele doua corpuri de cladire.

sfori slackline

deasupra terasei centrale se afla deja montate sfori pentru slackline (echilibristica artistica pe sarma intre cele doua cladiri).

vezi aici ce presupune slacklining-ul:

<http://slacklining.ro/filme/>

Terasa laterala si zona barului

in stanga terasei centrale se afla o alta terasa diferita ca stil de mobilier si *feeling* general, pe un amplasament de lemn. in capatul acestei terase se afla barul. din aceasta terasa se poate intra catre bar si club. suprafata: 116 m²

ACTIVITATI: oamenii pot comanda de mancare si de baut.

RECUZITA: mese si scaune, bare metalice, lampadare, tavan, bar, peretele din stanga, plasma.

Terasa din spate

in spatele ecranului din terasa centrala se afla o terasa amenajata cu mese si scaune, grafitti-uri pe lemn. In stanga terasa este amenajata in alt stil, cu mese lungi si banci. din aceasta terasa se face accesul catre sala de catarari.

Intrarea in skatepark din terasa

RECUZITA: bare metalice, scara de acces catre terasa de sus, un spatiu liber.

Terasa mica

inainte de a ajunge la terasa mare de pe acoperis (in amenajare), ajungi la o mini-terasa de aproximativ 9 m², care este disponibila.

Indoor skatepark

Incaperea contine mai multe tipuri de rampe. Este locul in care sportivii sunt efectiv in actiune. suprafata: 192 m²
Intrarea se face prin terasa centrala.

Pub

pub-ul Fabrica este deschis pe tot parcursul anului si include: doua sali principale , doua baruri, bucatarie, cuptor de pizza cu lemne, biliard, darts, fustball, TV, climatizare.

pub-ul se intinde pe 2 etaje si are 4 incaperi: 2 la parter si 2 la etaj. la fiecare etaj gasim toalete de femei si de barbati.

locatia se gaseste in corpul de cladire din stanga, iar intrarea se face din terasa laterala.

intreg spatiul este unul in care oamenii stau la masa si consuma ceva sau stau la bar. Uneori se aduce o masa de fustball. De obicei atmosfera e relaxata, iar oamenii se pot manifesta in voie.

**pub, parter:
sala Anton**

Capacitate la mese: 25 locuri

Suprafata: 64 m²

RECUZITA: mese, scaune, pereti, lampadare, adancituri in pereti, 2 ferestre cu grilaj

**pub, etaj:
barul**

Cum urci pe scara ajungi la etajul 1 unde este barul.

suprafata: 64 m²

RECUZITA: bar, 2 ferestre cu grilaj, peretii sunt dublati cu rama de fier si grilaj, scaune inalte.

pub, parter

capacitate: 15-20 locuri

suprafata: 66 m²

RECUZITA: scaune inalte si joase, mese, scari de acces catre etajul 1, ferestre cu grilaj, TV.

Din incaperea precedenta cu barul de la etaj ai acces catre un alt compartiment tot la et. 1. Din aceasta camera ai acces si catre club.

Capacitate la mese: 30 locuri

RECUZITA: canapele din piele si mese, 4 ferestre cu pervaze late si cu grilaj, peretii sunt dublati cu un cadru metalic si sticla, lustre, masa de biliard.

**pub, etaj:
sala de joaca**

Pub: sala Anton

RECUZITA: mese, scaune, pereti, lustre, adancituri in pereti, 2 ferestre cu grilaj

pub: parter

RECUZITA: mese, scaune, scaune de bar, scara de acces abrupta catre etajul 1, usa de lemn, fereasta cu grilaj.

Pub: toalete jos

inainte de toalete se gaseste un hol mic dotat cu o canapea si spatiu pentru schimbat bebelusii.

Pub: toalete jos

La fete sunt 3 compartimente cu toalete, in timp ce la baieti este o camera cu pisoare si inca 2 incaperi mici cu toalete "normale".

Cum urci scara din incaperea cu barul de jos, intri intr-o incapere unde se afla barul de la etaj.

RECUZITA: bar, scaune inalte, 2 ferestre cu grilaj, peretii sunt dublati cu cadru din fier si sticla.

Pub: barul de sus

pub: compartiment sus

Din incapera precedenta cu barul de la etaj ai acces catre un alt compartiment tot la et. 1. Din aceasta camera ai acces si catre club.

RECUZITA: canapele din piele si mese, 4 ferestre cu pervaze late si cu grilaj, peretii sunt dublati cu un cadru metalic si sticla, lustre, masa de biliard.

pub: acces toalete sus

Accesul catre toalete se face printr-un coridor in dreapta barului. Coridoul are 2 coturi - unul in care se gaseste o canapea si unul care duce catre o fereastră.

pub: toalete sus

Toaletele de sus sunt mai mici decat cele de jos. La baieti sunt numai 3 pisoare, iar la fete 2 compartimente cu toalete.

CLUB FABRICA

- Acesta e primul spatiu deschis la Fabrica Urban Resort acum cativa ani. La inceput a fost locul de intalnire principal pentru fanii electro si drum & base, dar avea usile deschise si pentru concerte indie, alternative si punk.
- Azi gazduieste mai mult fanii rock / punk / alternative la concerte heavy rotation cu trupe romanesti si internationale.

Accesul se face prin etajul 1 al pubului.

**Club Fabrica:
camera centrala**

capacitate: 800 oameni | suprafata: 164 m²

**Club Fabrica:
camera stanga langa scena**

Capacitate la mese: 40 locuri | suprafata: 37 m²

**Club Fabrica:
camera dreapta langa scena**

Capacitate la mese: 25 locuri | suprafata: 35 m²

club: incaperea centrala

incaperea centrala a clubului are barul (dreapta), scena si ecranul de proiectie (la unul dintre capete), o "scena" de lemn pentru artisti unde se expun diverse lucruri sau unde se poate sta (opusa scenei)

RECUZITA: taburete si mese, bar si scaune inalte, policioare prinse de perete unde se pun bauturile, scena, masina de cusut veche, scena de lemn, echipament audio-video

club: incaperea centrala (unghi opus)

club: compartiment dreapta

in dreapta scenei se afla o incapere in care se poate sta la masa.

RECUZITA: mese joase de lemn, taburete, canapele de piele, pervaz catre club.

pe langa bar (in stanga lui) se face o scara care duce la zona de toaleta si de garderoba. Aceasta este intrarea "clasica" in club pe timp de iarna sau pentru serile in care evenimentele de desfasoara numai in club.

RECUZITA: cateva scaune inalte de bar, butoi care serveste pe post de masa pentru cei care vand biletele de intrare, garderoba,

club: acces toaleta si garderoba

Din holul de la garderoba se face un hol lung si ingust care duce catre toaleta (separat baieti si fete). Toaleta fetelor are 3 compartimente.

club: toalete

club: toalete

Toaleta baietilor are doua compartimente si un pisoar retro.

B52 CLUB

- B52 e un club de noapte din incinta Fabrica Urban Resort, cu muzica mainstream (alternative, disco, indie, punk) unde oamenii “zboara” pe ringul de dans si unde barul experimenteaza des cocktailuri noi pentru cei care vor sa incerce gusturi noi si diferite.

FABRICA DE CATARAT

Fabrica de catarat

Fabrica de catarat are 2 sali de catarat si un magazin de haine si accesorii.

Fabrica de catarat: camera 2

Sumar key points FABRICA

- ❖ Intrare
- ❖ Loc de joaca pentru copii
- ❖ Terasa centrala (mesele si scaunele, sarmele de slackline, ecranul de proiectie si coridorul de trecere intre cladiri, fatada cladirilor din stanga si dreapta terasei)
- ❖ Terasa laterala si zona barului
- ❖ Sala de biliard
- ❖ Incaperea parasita din corpul de cladire din dreapta
- ❖ Terasa din spatele ecranului
- ❖ Scara de acces la terasa de pe corpul stang de cladire
- ❖ Mica terasa de pe corpul stang de cladire
- ❖ Intrarea in skatepark
- ❖ Skatepark: compartimentele 1,2,3,4 si zona de toalete si vestiare
- ❖ Barul interior: 2 camere la parter, 2 camere la etaj, scara de legatura, toaletele de sus si de jos
- ❖ Clubul: incaperea centrala si cele doua compartimente laterale, zona de toalete si garderoba

Cum ne folosim de acest spatiu la ADfel?

Nu uitati ca acest eveniment nu are ca scop fidelizarea publicului si nici realizarea unui soi de complicitate cu acesta (pentru nu e un public complice), ci surprinderea lui in mod pozitiv, prin crearea unor situatii de comunicare atipice, realizate inteligent.

Tocmai de aceea, inovativele nu trebuie sa deranjeze, sa sara in ochi in spatiul unde apar. Sunt niste prezente discrete, care nu ageseaza - iar daca ajung sa o faca, sunt rapid respinse de public.

A blurred street scene at dusk or dawn. The pavement is wet and reflects the lights from buildings and street lamps. The background shows buildings and a tree, all out of focus. A red banner is overlaid at the top.

HAI SA INCEPEM!

Mai multe informatii :
Marin Preda / Marin@IQads.ro

RELEVEU
CONSTRUCTIA C 19 PARTER
 Scara 1 : 100

Nr. cadastral al terenului	Suprafata	Adresa imobilului
20741	1364.64	Intr. Ovidiu nr.8
Cartea Funciara colectiva nr.		UAT-sector 4 Buc.
Cod unitate individuala (U)		CF individuala

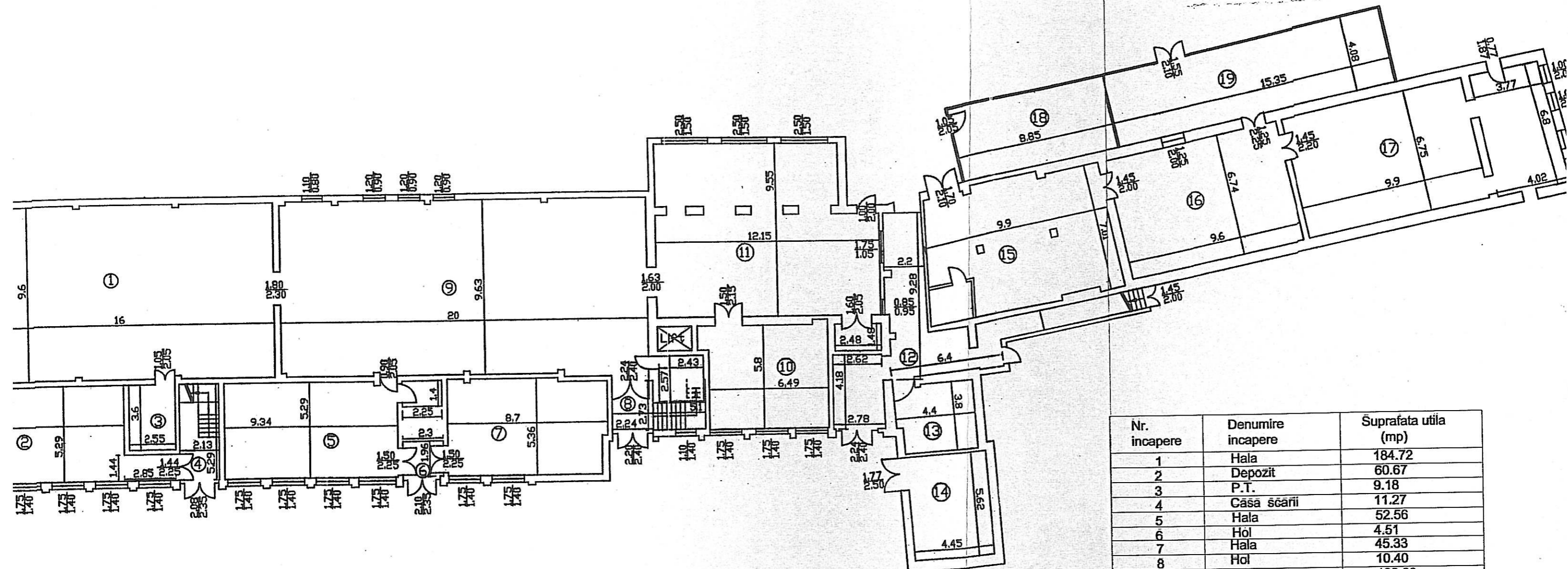

Nr. incapere	Denumire incapere	Suprafata utila (mp)
1	Hala	184.72
2	Depozit	60.67
3	P.T.	9.18
4	Casa scarii	11.27
5	Hala	52.56
6	Hol	4.51
7	Hala	45.33
8	Hol	10.40
9	Hala	192.60
10	Atelier	38.70
11	Atelier	111.76
12	Culuar	45.00
13	Depozit	16.72
14	Depozit	25.00
15	Atelier	73.00
16	Atelier	64.00
17	Atelier	93.31
18	Depozit	36.11
19	Depozit	62.63
Suprafata Totala = 1137.47		
Executant,		Data
Ionescu Elena		11. 2007
Receptionat,		Data
ing. STAMEN MONICA consilier		

MINISTERUL ADMINISTRATIIEI PUBLICE
CERTIFICAT DE AUTORIZARE
 Seria B Nr. 3640
 Categoria B,C
 Ionescu Elena
C.N.C.G.C.

10879/2007 *[Signature]*

RELEVU

CONSTRUCTIA C 16+17 ETAJ

Scara 1:100

Nr. cadastral al terenului	Suprafata	Adresa imobilului
2074/5	309.11	Intr. Ovidiu nr.6
Cartea Funciara colectiva nr.		UAT-sector 4 Buc.
Cod unitate individuala (U)		CF individuala

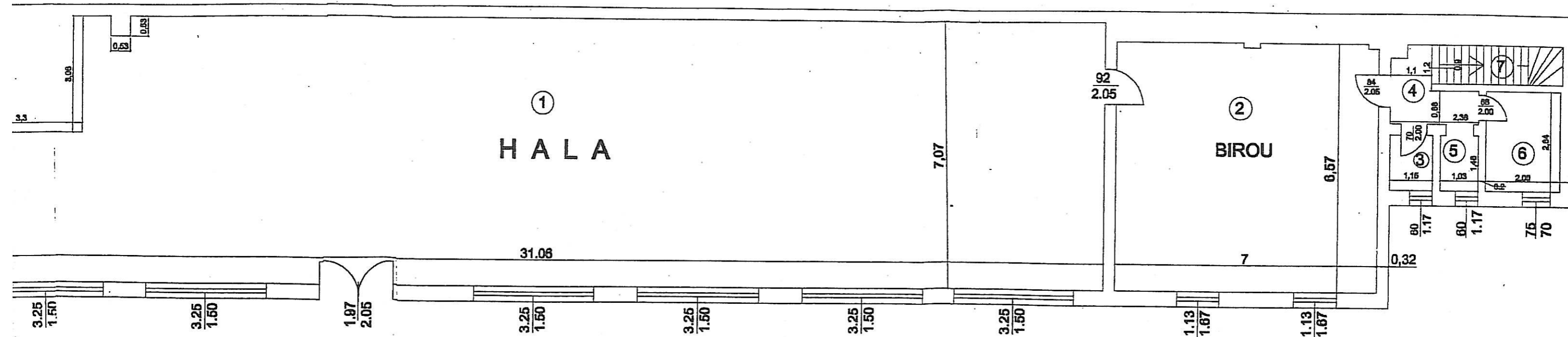

Nr. incapere	Denumire incapere	Suprafata utila (mp)
1	Hala	209.15
2	Birou	45.90
3	W.C.	1.68
4	Hol	3.26
5	Spalator	1.50
6	Birou	7.66
7	Casa scarii	3.52
		Suprafata Totala = 272.67
Executant,		Data
Ionescu Elena		11.2007
Receptionat,		Data

1082920/2007

nige kovrat@yalno5.com

CONSTRUCTIA C 16+17 PARTER
Scara 1 : 100

Nr. cadastral al terenului <i>2094/5</i>	Suprafata 309.11	Adresa imobilului Intr. Ovidiu nr.6
Cartea Funciara colectiva nr.		UAT-sector 4 Buc.
Cod unitate Individuala (U)		CF individuala

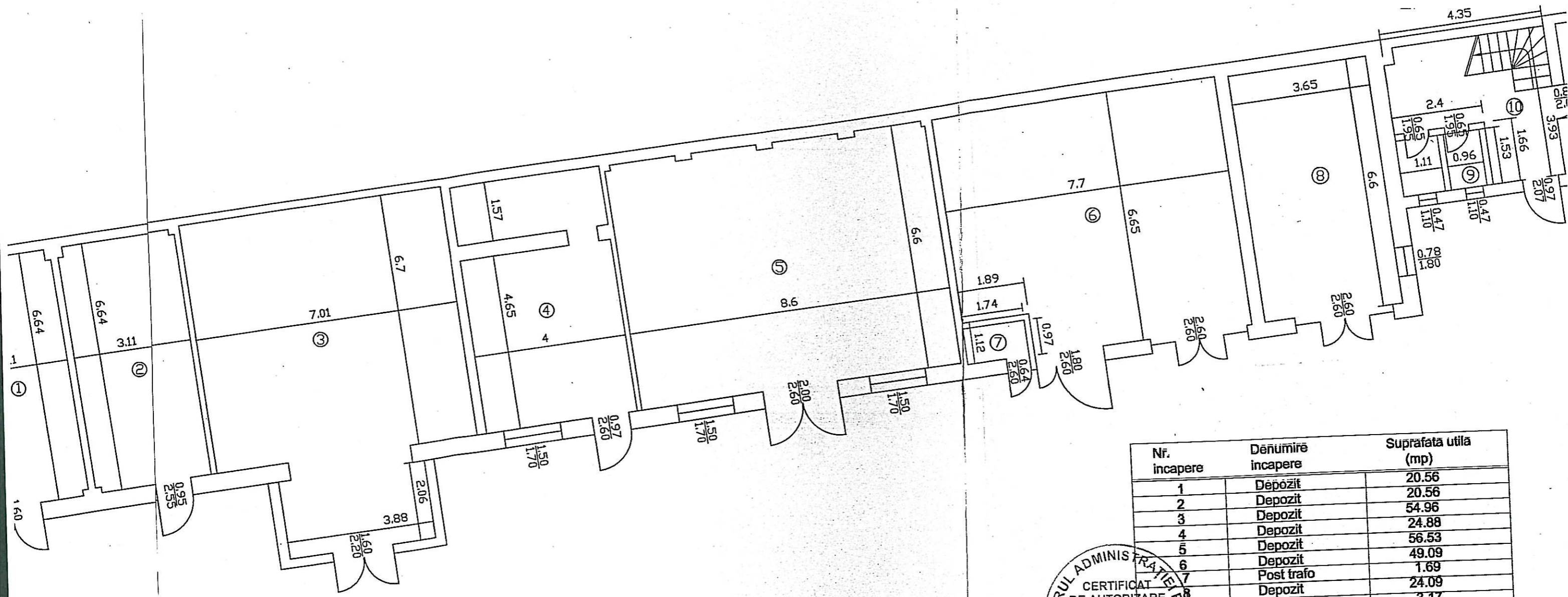

Nr. incapere	Denumire incapere	Suprafata utila (mp)
1	Depozit	20.56
2	Depozit	20.56
3	Depozit	54.96
4	Depozit	24.88
5	Depozit	56.53
6	Depozit	49.09
	Post trafo	1.69
	Depozit	24.09
	Grup sanitar	3.17
	Casa scarii	12.99
		Suprafata Totala = 268.52

CERTIFICAT DE AUTORIZARE
Seria B Nr. 3640
Categorie B,C
Ionescu Elena
MINISTERUL ADMINISTRATIILOR PUBLICE
I.O.N.C.G.C.

Executant, Ionescu Elena	Data 11. 2007
Receptionat, ing. STAMEN MONICA	Data

1082920/2007

1082920/2007

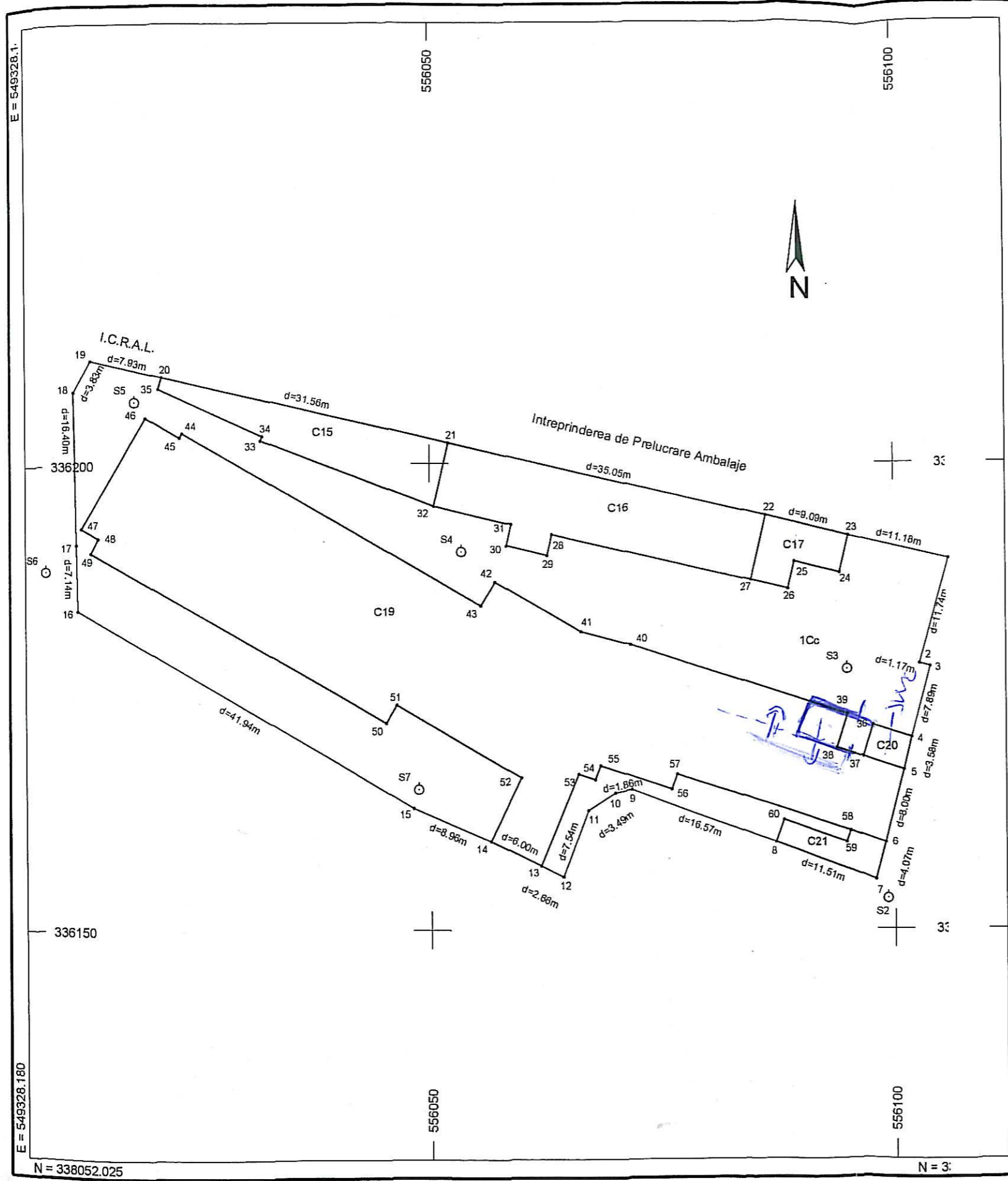

PLAN DE AMPLASAMENT SI DELIMITARE A IMOBILULUI

Scara: 1:500

Numar cadastral	Suprafata masurata	Adresa imobilului	
2094/5	3213 mp	Intrarea Ovidiu, nr. 6, parcela 5	
Carte Funciara nr.	6287/M	U.A.T.	sector 4, Bucuresti

A. Date referitoare la teren

Numar parcela	Categoria de folosinta	Suprafata [mp]	Valoare de impozitare (lei)	Mentuni
1	Cc	3213		Imprejmuit cu zid
Total		3213		

B. Date referitoare la constructii

Cod constructie	Suprafata construita la sol [mp]	Valoare de impozitare (lei)	Mentuni
C15	141		Depozit
C16	259		Depozit
C17	50		Magazie
C19	1364		Atelier
C20	16		Cabina poarta
C21	35		Arhiva
Total	1865		

INVENTAR DE COORDONATE

Sistem de proiectie SECANT BUCURESTI

Punct	E [m]	N [m]
1	556105.87	336189.62
2	556102.72	336178.32
3	556103.85	336177.99
4	556101.81	336170.38
5	556100.98	336166.90
6	556098.98	336159.15
7	556097.95	336155.21
8	556087.14	336159.16
9	556071.58	336164.85
10	556069.75	336164.54
11	556066.81	336162.66
12	556064.14	336155.61
13	556061.75	336156.78
14	556056.36	336159.42
15	556048.14	336162.97
16	556012.05	336184.34
17	556011.94	336191.48
18	556011.71	336207.88
19	556013.56	336211.23
20	556021.26	336209.35
21	556052.00	336202.18
22	556086.14	336194.22
23	556094.99	336192.17

Executant,

Data: NOIEMBRIE 2007

Se confirma suprafata din masuratori introducerea imobilului in baza de dat

ing. STAMEN NICOLA

108 29/2007

Suprafata totala masurata = 3213 mp
 Suprafata din acte = 10225 mp

RELEVU
CONSTRUCTIA C 19 PARTER
 Scara 1 : 100

Nr. cadastral al terenului	Suprafata	Adresa imobilului
20741	1364.64	Intr. Ovidiu nr.6
Cartea Funciara Colectiva nr.		UAT-sector 4 Buc.
Cod unitate individuala (U)		CF individuala

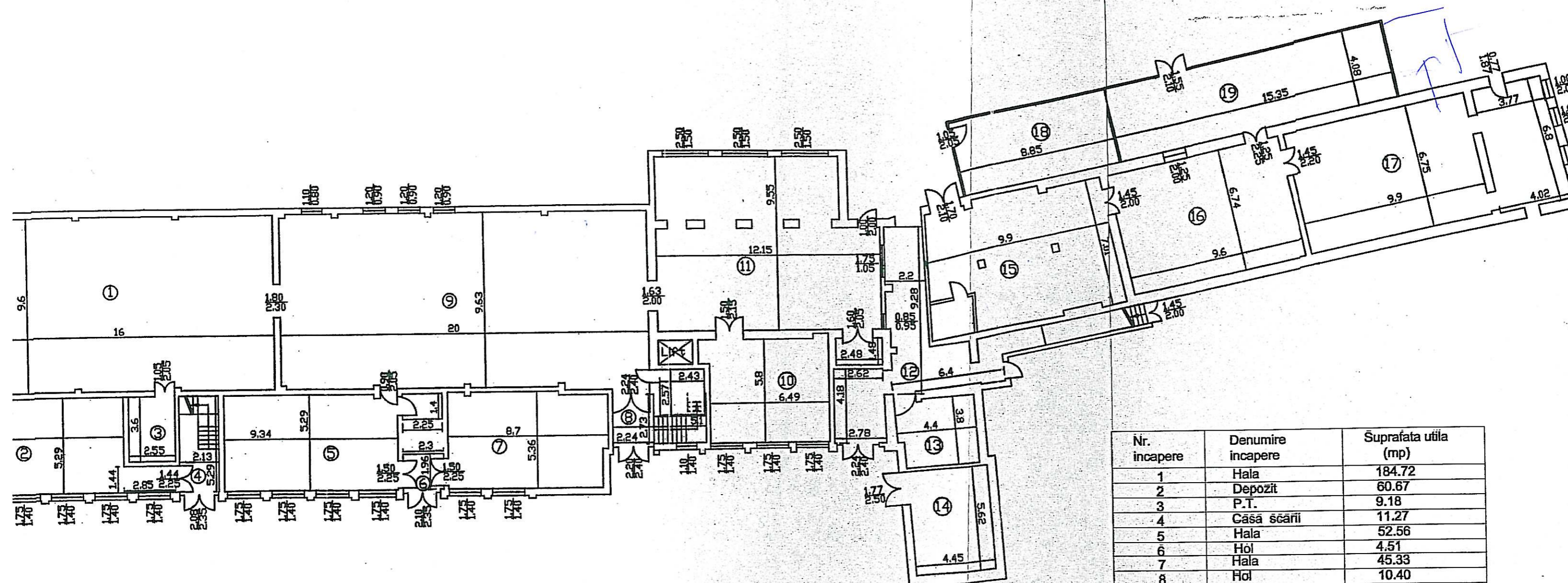

Nr. incapere	Denumire incapere	Suprafata utila (mp)
1	Hala	184.72
2	Depozit	60.67
3	P.T.	9.18
4	Casa scarii	11.27
5	Hala	52.56
6	Hol	4.51
7	Hala	45.33
8	Hol	10.40
9	Hala	192.60
10	Atelier	38.70
11	Atelier	111.76
12	Culuar	45.00
13	Depozit	16.72
14	Depozit	25.00
15	Atelier	73.00
16	Atelier	64.00
17	Atelier	93.31
18	Depozit	36.11
19	Depozit	62.63

Suprafata Totala = 1137.47

Executant,	Data
Ionescu Elena	11. 2007
Receptionat Publicitate Imobiliara	Data
ing. STAMEN MONICA	
consilier	

1082920/2007

Nr. cadastral al terenului	Suprafata	Adresa imobilului
2074/6	309.11	Intr. Ovidiu nr.6
Cartea Funciara obiectiva nr.		UAT-sector 4 Buc.
Cod unitate individuala (U)		CF individuala

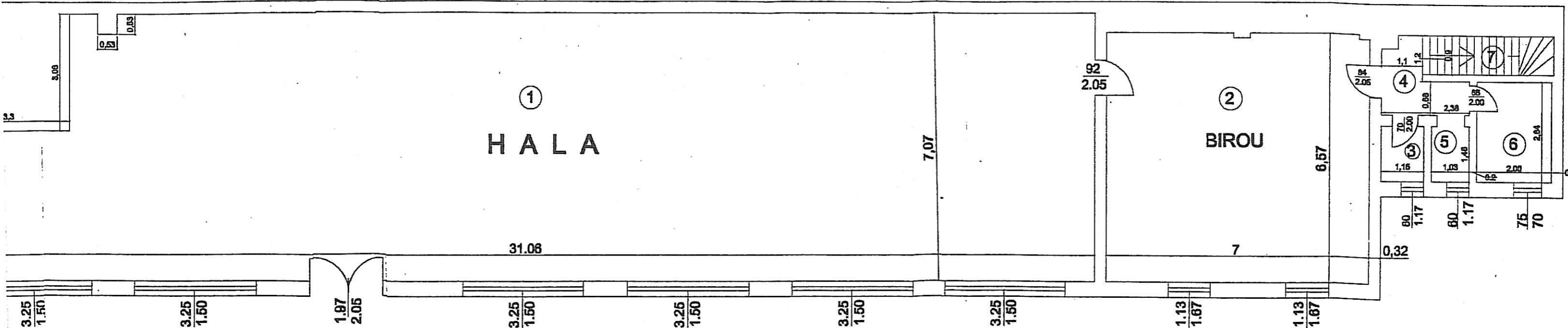

Nr. incapere	Denumire incapere	Suprafata utila (mp)
1	Hala	209.15
2	Birou	45.90
3	W.C.	1.68
	Hol	3.26
	Spalator	1.50
	Birou	7.66
	Casa scarii	3.52
Suprafata Totala = 272.67		
Executant,		Data
Ionescu Elena		11. 2007
Receptionat,		Data

1082920/2007

RECAPITULATIE

Nr. Incapere	Denumire Incapere	Suprafata utila [mp]
1	Grup sanitar	13.98
2	Culoar	19.95
3	Laborator	36.94
4	Casa scarii	8.38
5	Birou	17.57
6	Atelier	83.43
7	Birou	13.09
8	Birou	31.90
9	Hol	8.14
10	Casa scarii	10.33
11	Birou	41.32
12	Atelier	75.27
13	Culoar	35.34
14	Birou	15.89
15	Atelier	86.57
16	Atelier	51.06
17	Grup sanitar	4.02
18	Scara	14.15
19	Depozit	69.09
20	Depozit	100.85
Total suprafata utila		737.27

RELEVU C19 - ETAJ

SCARA 1:200

Judetul **MUNICIPIUL BUCURESTI**
 Teritoriul adm. **SECTOR 4**
 Cod SIRUTA 179178
 Adresa corpului de proprietate :
 INTRAREA OVIDIU NR.6, PARCELA 5
 CONSTRUCTIA C19
 Nr. cadastral al corpului de proprietate:

Numele si prenumele proprietarului
SC APOLLO SA
 Domiciliul :
 Intr.Ovidiu nr.6, sector 4
 Loc. **Bucuresti.**

2014/5/4

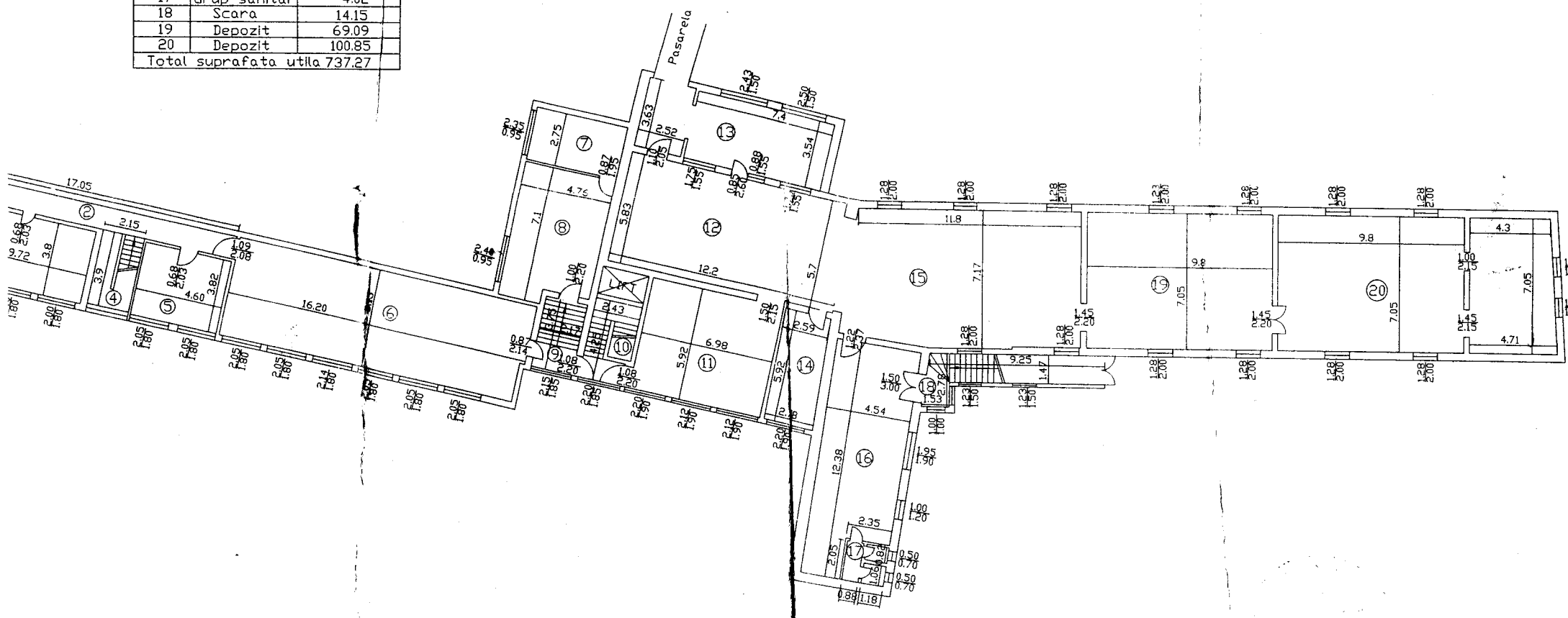
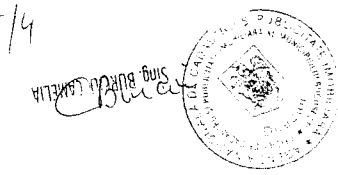

Numele si prenumele executantului : MARTIN CRISTIAN

Data Ianuarie 200